

Resumo de materiais

RESUMO DE AÇO CONSOLES		
AÇO	BITOLA (mm)	PESO (kg)
60	5	-
50	6,3	17
	8	81
	10	-
	12,5	43
Peso Total		141 kg

Notas Gerais

Materiais:

- Aço.....: CA50 e CA60
- Concreto Estrutura.....: 25 MPa (250 kgf/cm²)
- Concreto Sapatas.....: 25 MPa (250 kgf/cm²)
- Deve ser mantido cura úmida do concreto por 7 dias
- Deve ser mantido o escoramento por no mínimo por 21 dias
- Só poderão ser executadas paredes após 28 dias da concretagem
- Deve ser utilizado espaçadores plásticos para garantir o recobrimento dos elementos
- Todas as cotas em centímetros, exceto cotas de níveis que estão em metros

Recobrimentos:

- Vigas.....: 2.5cm
- Pilares.....: 2.5cm
- Lajes.....: 2.0cm
- Sapatas.....: 5.0cm

C3 8X

2xPP2-a/2xPP2-b/2xPP3-a/2xPP3-b

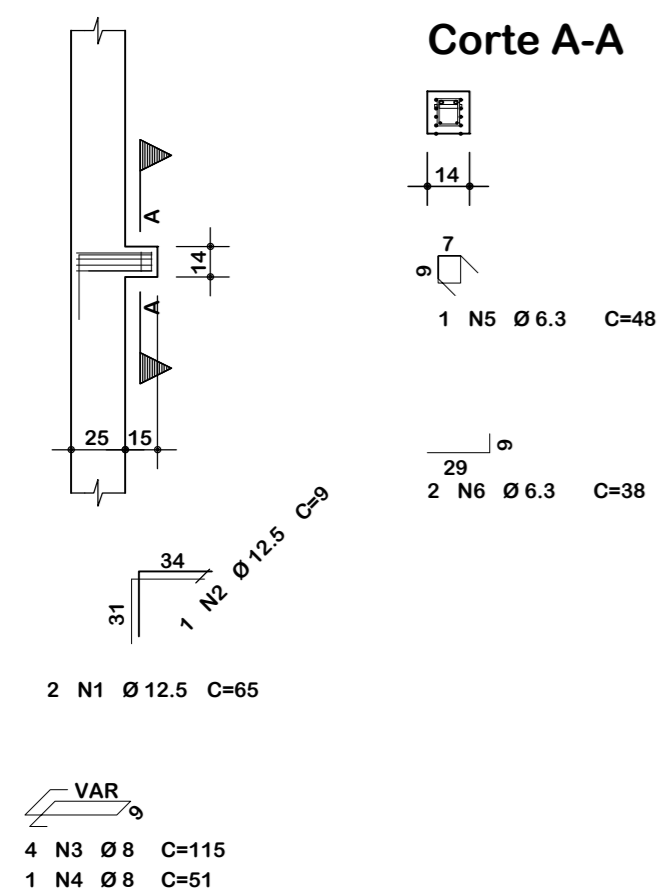

C3 12X

2xPP1-a/2xPP1-b/2xPP1-c/2xPP1-d/2xPP1-e/2xPP1-f

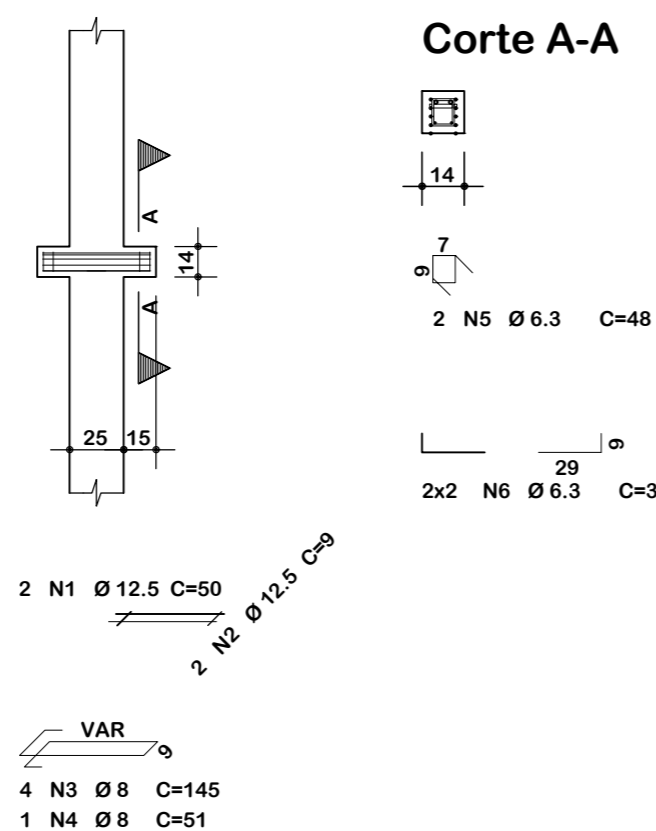

C4 10X

PP1-a/PP1-b/PP1-c/PP1-d/PP1-e/PP1-f/PP2-a/PP2-b/PP3-a/PP3-b

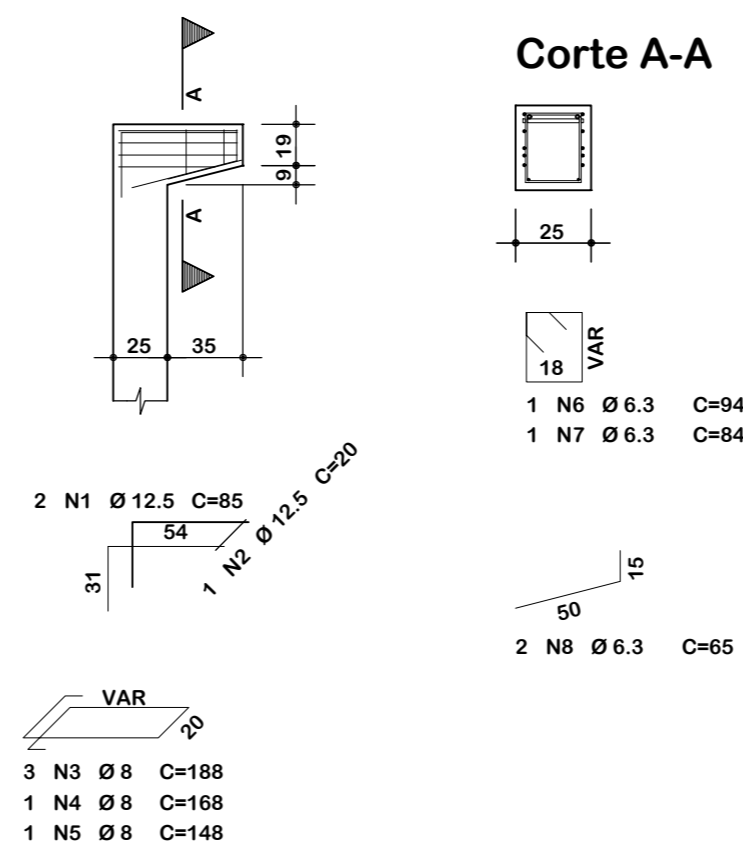

ASSOCIAÇÃO DOS MUNICÍPIOS DO ENTRE RIOS-SC

BOM JESUS DO OESTE-CAIBI-CAMPO ERÉ-CUNHA PORÁ-CUNHATAÍ-FLOR DO SERTÃO
IRACEMINHA-MARAVILHA-MODELO-PALMITOS-RIQUEZA-ROMELÂNDIA-SALTINHO
SANTA TEREZINHA DO PROGRESSO-SÃO MIGUEL DA BOA VISTA-SAUADADES-TIGRINHOS

ENDEREÇO:

Av. Euclides da Cunha, 160 - Cx. P. 47 - Centro
89.874-000 - MARAVILHA - Santa Catarina
Fone/Fax: (0**49) 3664-0282- e-mail:amerios@amerios.org.br
CNPJ 00.961.206/0001-88

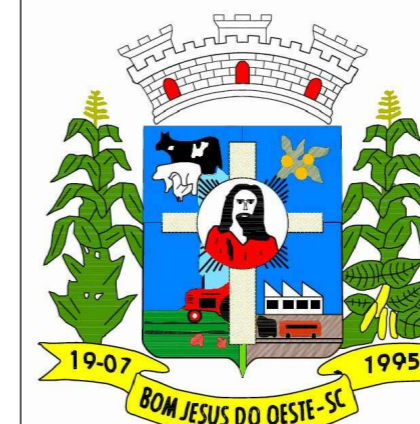

MUNICÍPIO DE BOM JESUS DO OESTE / SC

OBRA:

PROJETO ESTRUTURAL
AMPLIAÇÃO DA ESCOLA MUNICIPAL PROFESSOR ALBANO
BORRE - ANOS INICIAIS DO ENSINO FUNDAMENTAL
-GARAGEM DE ÔNIBUS

RESPONSÁVEL TÉCNICO: **RAFAEL CASSOL BASSO**
ENGENHEIRO CIVIL
CREA / SC: 112.213-2

ASS. RESP. TÉCNICO:

ESPECIFICAÇÕES:

DETALHAMENTO: CONSOLES

PROPRIETÁRIO:

MUNICÍPIO DE BOM JESUS DO OESTE/SC

ASS. DO PREFEITO:

AIRTON ANTONIO REINEHR

LOCAL:

RUA AFONSO RAYMUNDO WALKER, 189 - CENTRO

DESENHO:

RAFAEL CASSOL BASSO

Nº DESENHO:

Engenharia/Projetos 2021/Bom Jesus do Oeste

DATA:

MARÇO / 2021

ÁREA:

174,25 m

ESCALA:

INDICADA

24/43